第七千八百六十號 【第三種郵便物認可】 THE KEIJO NIPPO 【月曜日】 昭和二年十一月二十八日

京城日報 夕刊

發行兼編輯人 牧島[illegible] 印刷人 小川三之介
京城府太平通一丁目 發行所 京城日報社

運送合同反對 荷主大會開かる

檄に應じて集るもの八百餘 飽迄案の撤回を要求

一驛一店反對の荷主大會は廿七日午後一時四十分より長谷川町公會堂で開催、定刻前すでに四百余名の入場者あり、階下の入口から會場に至る通路の壁面には「出來ぬまで便利御座と思ひしに、運賃は高く不親切、荷主泣かせの一驛一店」とか「背に腹はかへられませぬ鐵道や、荷主の泣き言へのへの」「一驛一店で荷物の拔き取り增すばかり、苦情の持ち行く先もなし」等を認め數枚の標語めいたものや、ポスター等を掲げ、飾り立てた、一方主催者側では百二十余名の委員を奔走させて一驛一店反對の氣勢をあくまで[illegible]

議會に先立ち運送業者代表、兒玉、河合、木岡、大和四氏が商議會頭、西崎副會頭立會の上主催者側と會見したので定刻より遲れて一時四十分まづ[illegible]氏が開會の挨拶を述べ、座長に[illegible]氏を推し各地來賓の披露後反對演說に移つた、午後二時頃かくて各荷主が、文化の向上を阻止し經濟の發達を阻害する惡案なりとて一驛一店反對の熱辯を揮つたが、左の意味の決議を可決し、實行委員を選擧するはずである(二時半)

決議案

一、一驛一店案の實施に絕對反對しこれが撤回を期す
一、一驛一店案撤回なき時は吾人は更に全鮮荷主大會を開催し徹頭徹尾案の撤回を期す
一、一驛一店案撤回なき時は荷主自ら之に對抗する運送機關を設くること

理由

一、運送案合同一驛一店の獨占は産業發達の基礎を破壞するものと認む
一、一驛一店主義は社會文化の發展を阻止し時代の逆行なりと認む
一、一驛一店主義は民衆の公器たる國有鐵道の精神を無視し社會公衆の便利を阻碍する物と認む

なほ運送業者側より大會の決議だけを差控へて貰ふやうに懇談する處があつたが主催者としては決議を差控へることは大會を骨拔きとすることゝなるのでこの運送店側の申出でを一蹴して決定通り運めることになつた

運送側の要求を一蹴

なほ開會に先立ち運送業者側より兒玉、河合、木岡、大和の四氏主催者側に會見を申込み、商議會頭、西崎副會頭立會の下に別室において[illegible]

出直した煙草合同協議

けふ京城ホテルで 扉を閉めて密談

全鮮タバコ元賣捌業者合同問題は創立總會まで、こぎつけて廿六日全鮮から元賣捌業者京城に參集した、巴城、山本各旅館にて、それ〴〵協議にふけつたゝめ、廿七日京城ホテルで行ふべき元賣捌協議會は遂に延びたが、各元賣捌支局管内元賣捌人の意向をとりまとめのため、不知火會のやむなきに至り一日遲れて廿七日に同ホテル階間において開かれた、專賣局より水口局長をはじめ[illegible]、西田副事務官、三井局・大谷京城專賣支局長をはじめ各支局長等列席し、元賣捌者は六十名出席(內六名委任出席)、元賣捌者にとつては、大事な議とて、[illegible]の猪井吉太郎氏の如きは病氣ながら二人の從者にたすけられて入場した、午前十一時廿分やうやく開會となり、內輪の協議會の形とて扉を密閉にとぢ、傍聽を禁止し、先ず[illegible]氏が代を代表して挨拶を述べ、水口局長は從來の經過より當面問題まで一切を述べて諒解を求め、[illegible]氏は、[illegible]の經過を述べて後、協議にうつつた、同日協議は手はずで、總督は廿八日も居殘き行ふこと、紛糾を極めた合同問題もこれで一大團圓の幕となつて居る

山西軍逆襲

【北京廿六日發】山西騎兵隊は二十五日平漢線に逆襲し奉天騎兵一旅と激戰中である

南軍海州占領

【上海廿六日發】支那側の消息によると南軍下の廿六軍および十七軍は廿四日海州を占領し目下徐州方面の敵軍と呼應し徐州攻擊にかゝらんとしてゐる

協議會と大會 【上】は京城ホテルにおける煙草合同やり直し協議會と【下】は公會堂で氣勢をあげた運送合同反對荷主大會

ポ、リ兩國の國交危機を孕む

反政府派國境に集中 背後に勞農の策動

【ベルリン廿六日發聯合】ポーランドとリトワニヤの國境における形勢は今やいよ〳〵重大なる危機を孕みリトワニヤ執政府はモデマラス氏の地位は極めて不安定になつた、しかして氏の政策に反對のリトワニヤ人はポーランド國境に集中しリトワニヤ首府コヴノに進擊して政府を覆さんと企てポーランド側に援助を求めてゐる、ポーランドの態度は未だ明白でないがポーランド首相兼陸相ピルスドスキー氏はビルナに急行した旨報じ、ポーランド政府はビルナ係爭問題並びに一部ポーランド人の運命に關し最後的解決を一擧に斷行しようとしてゐる事は疑ひがない、なほ又勞農露國政府が、この問題に關係してゐることはポーランド政府の聲明の態度及通牒によつて明かになつた

波蘭政府着々戰鬪準備に努む

開戰を豫期して續々避難しつゝあり

【ワルソー廿六日發聯合】リスアニヤとの係爭問題に對するポーランドの武裝的態度が漸く明かとなつたので勞農露國政府外務部は廿四日中ポーランド勞農ロシヤ公使ボゴモロス氏を通じてポーランド外務省に警告通牒を送りリスアニヤの安危は勞農ロシヤと大いに關係があるが故に飽まで平和的手段によつて係爭問題の解決につとめる樣勸告した、一方ポーランド政府は着々戰鬪準備につとめ同政府首相兼陸相ピルスドスキー氏は目下係爭問題の中心たるビルナに滯在して何事か畫策中である、現にリスアニヤに居住するポーランド人およびリスアニヤ政府に反感を有する同國人は風雨のまゝに至らんとするを豫期して目下續々ビルナその他の所に避難しつゝあるので同地の住宅および食糧品は極度につげ大いに困難を感じつゝあり

國境に派兵

【ワルソウ廿六日發】當地の新聞プルゼグロンド、ロニルニー紙の報ずる所によればポーランド政府はリスアニア國境に對しリスアニア國境に軍隊を動かしてゐると報じてゐる

久原氏ベルリン着

【ベルリン廿六日發】經濟調査委員久原房之助氏一行は廿六日ロンドンより再びベルリンへ到着した

政府顚覆か

【ベルリン廿六日發】未だ確報ではないがドイツ、レグラフ、ユニオン通信社のリガ通信によればリスアニヤ政府は顚覆した

徵兵檢査は寄留地で受ける

兵役法改正に伴ひ 陸軍省で準備中

【東京電話】陸軍省では今次兵役法公布以來附屬諸法規の整理改正に努力中であつたが先般勅令、省令を合し千五百餘條にも亘る改正法規を脫稿し廿五日閣議にて決定を見たので一兩日中に公布、十二月一日より實施されることゝなつた、今回公布されるは

▲勅令 兵役法施行令、陸軍補充令、陸軍武官服役令、海軍武官服役令、海軍志願兵令
▲陸軍省令 兵役法施行規則、陸軍補充令施行規則、陸軍武官服役令施行規則、陸軍召集規則、在學入營延期者取扱規定

等で兵役法改正の根本精神とも云ふべき大改正で今回の改正眼目は在來の徵兵檢査に[illegible]從來の煩雜な手續を除去し、兵役檢査は寄留地で受けるに一定し本籍地に歸るための旅費を支給しないこととなつた點が目に留いて

正誤 二十七日附[illegible]

日本の接近で局面打開を圖る

藤子の入露に對し 勞農側大いに期待す

【ハルビン廿七日發】久原房之助氏のロシヤ訪問が勞農側に非常に歡迎され、後藤子の入露に對するロシヤの態度は往時の如き熱狂的なものはないが、後藤子の入露運動は田中首相との間に充分な打合せが出來なかつた點ではないかと取沙汰しつゝあり、又子の入露資格につき頗る氣を揉んであるが、兎に角ロシヤが後藤子を通じ

一、日露通商條約締結の促進を圖ること
二、沿海州に於ける利權問題
三、北滿に於ける鐵道問題と見る

兩國の經濟的協調に關聯しつゝあるが日本との接近をはかり一面他國を牽制すると共に積極的にその局面を打開せんとするもので、その第一步として在京勞農大使に任命されたドヴガレフスキー氏の後任としてトロヤノフスキー氏を任命するに至つたものである

御大禮豫算千五、六百萬圓か

財源は剩餘金で保留 來月十日頃迄決定

【東京電話】御大禮豫算は宮內省における調査を一通り終了したので目下大藏省主計局において査定中で經常費と臨時費を合せて約一千萬圓の見込みであるが、この外內務、文部、大藏、遞信各省の諸經費に五、六百萬圓を要すると見て御大禮豫算は總額一千五、六百萬圓となる譯である、併して要求額の二、三百萬圓は昭和二年度追加豫算に計上するはずであるが、その他は三年度豫算に繰入れるとすれば豫算閣議に間に合はせるため、遲くとも來月十日頃までには決定する必要があるので、ほゞ御大禮豫算財源は剩餘金から千八百萬圓が保留されてゐる

高等農事講習

朝鮮總督府にては明年一月十一日より十八日まで八日間京城において高等農事講習會を開催することになり[illegible]、講習科目および講師左の如し

▲農業經濟 京大農學博士橋本傳左衞門 ▲果樹園藝 同農學博士菊池秋雄 [illegible] 永井威三郎

暴風雨警報

(廿七日午前十時仁川測候所發)風强かるべし、高氣壓に伴ふ季節風にして北西風强し、氣溫急降すべし平南北、黄海各道の沿岸を警戒す

劍俠艶魔 (九二)

幕末秘話 渡邊默禪

宿居部屋

[illegible]

その下から忽然として奇怪の現象が起こつた。

それは酩酊中の武兵衞が物に驚いたやうに、ひよつくら目を醒して起きかへつたことである。そして充血した眼をぱちと睜つて、しばらくお金の姿を見あげてゐたが、お金が手をふつて何か指揮すると

「はゝ。畏まりました。すぐとお手渡しいたしまするぞ。どうぞしばらくお待ちを。」

醉れた聲。[illegible]の下に藏してあつた鍵を取出してから、ふら〳〵と帳箱の側まで漕ぎ出して行つて、扉の鍵をひらき、抽出の中から掴み出したのが倉庫の鍵[illegible]

「は、金藏の鍵でございますか。金藏なら二番。これ。こいつが本藏でございます。はい。」

一つの小鍵をてのひらにのせてみせた。[illegible]

ゝか酒を食つたと見えて、グーグー高いびきちや。」

この雜言は[illegible]をにやりと館づかせた。一同は[illegible]の子のちるやうにパッと左右に分れてから塀に添つて邸內の耳門をくゞつた。

邸內に入ると五步、お金は立停つて左右の指に刀印を結び、阿毘遮魯迦(降伏)の呪文を唱へた。そしてその印をそのまゝに、[illegible]の中の[illegible]口に進み、ぱらりと印を解くと、不思議にも玄關の扉は自動的にすら〳〵と開いた。

間もなく風のやうな魔群の影は宿居部屋前の廊下先に現れた。見ると有明行燈の下に調役の小頭武兵衞ともう一人の小役人とが枕をならべて醉の鼾聲。枕頭には食ひあらした杯盤狼藉。

[illegible]はお金に目くばせした。お金はつと部屋のなかに入つて、酩酊さなかの武兵衞の額へ右の手をあて、何事か[illegible]、更にその額に直立して合掌二本の拇指を交へ[illegible]、印度の夜叉咒ヒリタカ諸召の祕法を誦んで

『オンダラ〳〵、トバトバ〳〵、イケイキ、ヒリタテサツバサツ、チバネエバラヤ、カキゴソラカ』と[illegible]を誦すること七遍、と

[illegible]

その時、[illegible]の坊は倉庫の周圍をぐるりと一まわりして、二番倉庫の前に出た。

「まづ何者もないやうだ。ドレこゝいらで一やすみして月でも眺めてやらうか。寒いけれども風がないから助かる。[illegible]、ふ夜ふけの寂寞な場所でなければならない。ドッコイショ。」

縁を離れて、[illegible]の礎石に腰をかけた。

「オン・チビラ、ソリカ・オンチビーソワカ」

お金は密呪を誦して刀印を結んだ。[illegible]

あすの天氣 [28]

大陸高氣壓は蒙古に發達して半島を掩ひつゝあるが北海道方面には低氣壓があつて東に進みつゝある北部は曇つて所々小雨があつたがその他は晴れてゐる、今晩頃小雨があるが明日は天氣回復して寒くなる

豫報	氣溫
曇	廿七日正午 [illegible] / 廿六日最低 [illegible]

仁川滿潮表(廿八日) 午前六時五十分 午後七時三十分

柚子羊羹 たちばなや

購買入札
一、[illegible]

朝鮮地圖販賣元は
京城長谷川町 小林又七朝鮮地圖部
遞信地圖 [illegible]

テント
雨覆 日覆
京城驛前 中西テント商會 電話本局二八四八番

全乳
東亞牧場 (電話二五二番)

農林省比較審査 甲級優秀 第一位
工業土木用
インターナショナル
發動機 石油
日本總代理店 合資會社 泰明商會京城出張所
京城黄金町一丁目 電話本局三〇一〇番

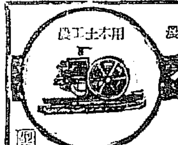

毛皮なめし
虎、熊、狐其他毛皮なめし致します
仁川製革所

清酒 白鶴 ハクツル
京城 仁川
株式會社 增田屋商店

資本金 一億五千萬圓
株式會社 安田銀行 京城支店
本店 東京市麴町區永樂町二丁目
支店 釜山 仁川 平壤 其他內地 百四十二ヶ所

大邱のキリウ製品
行李 バスケット ヤナギ椅子卓子類
東洋杞柳株式會社 大邱府 朝鮮

俄然…卷き起す好評の渦 人氣の焦點!
煙突掃除劑 スグトール 出現
理想の實現 盛んに燃えて居る火室の中に僅か一個入れて置けば完全に掃除が出來ます。
化學の實際化と本劑の偉効 本劑スグトールは油脂成分の固形體(石鹼劑)にして燃燒されるに依つて生ずる强力な瓦斯と石炭中の炭素及空中の酸素が化合して、より强大な一種の化學作用を起し煙突の曲折毎に抵抗力を起しますので煙突の大小長短に不拘煤煙の完全燃燒、即ち完全掃除を致すので御座います。
絕對安全 在來の類似品と異りまして御使用中火を消したり煙突を外したりする面倒のないのと絕對危險がないので御婦人御子供達にも容易に御使用が出來衞生上何等害で有りませんしこれが爲に煙突を損傷することもありません。
使用範圍 ストーブ、ペーチカ、ボイラ、オンドル、其他各種煙突
製造元 スグトール商會
丸屋商會 電話八八四〇番
(代理店募集)

ワン君見参 (四)

見付けた獲物は必ず逃さぬ

近頃素張らしい マーチ君の活躍

ワン君でキツスイの京城兒ポインター、マーチ君が今はすばらしい活躍振を見せて獵犬界を一驚せしめてゐる。マーチ君は本年滿三歳の壯年時代で出身は京城松岡獸醫犬病院から現在までの經歴をへた後獵者、田谷出のワン君とは違ふ。越境によつてゐるがふことの出來る名マーチであるから突然的に生馬猟場に臨むのである、そのマーチ君の評判獵場は

獵天狗

でその名高い京城府秋山啓次氏に上つて活躍させ獵場に活用され京城の京城兒として名犬の名を頂戴して居る。マーチ君は白に黒斑を有する精悍な體で見事なスタイルは京城兒の代表者として秋山天狗に出かけるので家族達が郡らなくともマーチ君自身は出獵の日は早朝から主人が今日は獵場に出掛けるぞとワン君が勢の旅裝をして家族達に挨拶させ獵場へと供するのである。獵場に到達するや否やすらりとした首を立て前後に數回して獲物を見定めマーチで進み行く、或はそのワン君の追從を許さないマーチ君の最も得意な獵場は

五六羽

の雉子が一ケ所に……を一羽一羽と次ぎから次ぎへと飛鳥させ決して五六羽を一度に飛ばさせない。ゆゑに秋山氏も樂々と打ち落として天狗の鼻を高めるばかり、その飛鳥場所も鑑定し打ち落して大したものである。又いふから大した獲物は決して見逃さない、といふものである。十一日からの禁獵雉子獵が始まつてから今日にいたるまですでに雉子だけでも二百有余羽の獲物は五百余といはれマーチ君の活動が如何に素晴らしかつたかといふことを證明して居るマーチは京城兒の誇りとして獵界天狗仲間で評判である

京城兒マーチ君

澄宮樣の御近狀

【東京發聯合】學習院初等科第六學年に御在學中の京都の宮樣、澄宮崇仁親王殿下には、最近御乘馬に非常に御興味をお持ちになり熱心に御練習遊ばされてゐるが近頃非常に御上達になりすでに障碍物をお飛越えになつたり、六七十サンチ位の高さの柵は平氣で御飛びになる。御乘馬は聖上が東宮時代に御乘用の出雲又は香雲で、近頃の日曜日には秩父宮、高松宮の方々とよく御一緒でお樂しく御稽古遊ばされる、殿下は又活動寫眞の御趣味も素人離れのした技術を御持ちになり御自ら邸内の御模様を御撮影になり皇太后宮が宮城においでした當時は御參内のたび毎に御持參の上、殿下の御手で御映寫になつて陛下の御覽に供へ申上げられた由である（寫眞は最近の澄宮樣）

竹田、北白川、朝香、東久邇各若宮

江南擾亂の具體計畫進む

先づ南京政府を打倒し 農民支部を擁立

【上海廿六日發】最近傳へられる所によればその後共産黨の江南暴動計畫は着々進行し最近共産黨本部は江南各地の支部に江浙兩省の暴動の命を發し南京政府の顚覆をはかり農民支部を以つてこれに代らしめよと命じ上海、無錫、宜興、江陰、海門、塘沽、崇明等を暴動の中心點と定め更に次ぎの具體的計畫を御てゐる

一、團體を組ひ專ら武器を掠奪し勞役の手に收む

二、地主富豪を殺しその田地家屋を勞農の手に沒收す

三、行政權を勞農の手に歸す

四、各都市を占領し大學し挾撃し失敗せば散兵戰法に依る

五、凡ゆる方法を以つて各地に罷業を煽動せしめ罷業職工の救濟法を規定す

尚最近上海市中の共産黨員を檢擧した際白露兵の監視は嚴重にて日本人も監視されることがある

ケジメン火山爆發

【モスクワ廿七日發】カムチヤツカのケジメン火山は昨日大爆發をなし一キロ半の地點に吹き飛ばされた熔岩はベラヤ河に流れ込んでゐることの熔岩流はシヤピンスキの手前四キロで止まつたが火山附近はその噴き約三メートルに達してゐると

を突破し上海より來哈した、旅行中は各地で旅行記演を試み若干の收入を得食物はクルミ、レモンの汁、葡萄より外一切取らなかつた由で、氏は來月六日頃ハルビン出發支那各地、廣東、印度支那、シンガポール、ジヤワ、エジプトアフリカ等を經てロスアンゼルスに歸還する豫定である

朝鮮美協展 賞品授與

廿六日夜研究所に於て

朝鮮に唯一つの洋畫研究團體として知られてゐる朝鮮美術協會では第三回展を二十日から二十五日まで本社來賓閣において開催出品者中より賞賞の審査を以て協會賞高木章、和田顧問賞松崎貞美、季節賞清水節義、K氏賞醍醐玄雄の各氏に定めその授與を二十六日夜光化門通角濱研究所事務所で會員有志參集し研究所内に於て賞與を行つた。猶この研究所は今まで旭町なる和田一郎氏邸内にあつたものを今回ここに移轉したもので、移轉と同時に現在までの石膏部に新に人體部をも設け一週三日の研究日を設けて毎日午後と

名作二百點を安價に頒つ

來る一日から三越樓上で 新進作家展覽會

本社がさきに蒐集せし尺五絹本二百點を展觀或は即賣したのに對し希望者の殺到を見たが、これは其の製作者が美術を民衆の友として親しましめる機會を作らしめるといふのにあつたのに非常なる同意を得た向きが多く從つて其の價が定めることが出來るに纏らずでは未だその價格を定めることがどうしても越せない場合からして新進の名作家達の作品は實の尺五絹本によつては非常に不足であつたのに鑑み本社は今回再び東都畫壇の大家から蒐集し來たる十二月一日から三日間三越樓上に頒布會に臨することとしたのである。集められた畫の作品は先の尺五絹本によつては充たせなかつた、輕妙な味や氣韻の作に臨するとも出來、殊に其の價格は帝展入選級の諸作家のものは二圓三圓四圓といふ安價さから上は佐竹、永湖、昆竹國瑞、福

泥棒二件

京城府高陽郡恩平面彌岩里龍福二崔聖植(二三)は十月廿九日黄海道平山郡金岩里新濁市場牛小屋より牛一頭を盜み出し廿六日午後八時京城府外孫徳里飲食店鐘榮善方に賣却せんとする現場を西大門署に御用▲京城府永登町一八〇金慶煥(一七)は廿六日午後六時頃府内黄金町に洞某飲食店前にあつた自轉車一臺を盜み出し黄州通り一ノ一五坪内龍に賣飛ばさんとして捕はれた

夜の二回にし、日曜日を限つて研究者を歡迎することとしたのである

虎よりも強い母性愛

危難を免れた物語り

一チナヤからハルビンに來た一シア人がもたらした。場所は吉林省と濱江州の境にある興凱湖の近くで、今から二ケ月ばかり前の事である、三人組の露人獵師(中の二人は夫婦者)は今年五歳の子供をつれ、夜陰に乘じて興凱湖を船で渡り對岸の支那側に到着、森の中をあゆ

子供が虎にさらはれて行く、獵者はこれを逃さじにしてアレヨアレヨと騷ぐばかり誰一人これを救はうとする者がない、と一人の女がりたけるその虎にかけつけ、猛然の口から子供を奪ひ返した。さ虎は飛び出したと見る間に虎の猛威に女の權幕に恐れをなしたか、そのまゝいづこにか去つてしまつた

この母性愛の虎よりも強いことを示した物語りであるが、これと全く同じ話しを數日前露支國境ポグラニ

召集に應ぜぬ一等卒

鹿島郡豐田面大鴨村大字萬崎一八四〇小作人國役騎兵一等卒樹本國は京城府本町三ノ四二に居住してゐたが簡閲點呼召集にも應じず無屆行方を晦ました廉で憲兵隊で捜査中

新年を迎へるにあたつて

の床飾りの必需として又時節の贈り物として適當な盛圖と定價とを購買者として賜るにたる二百點をお求めするもので其の買約は早いがちといふやうな結果を來たすよと思はれる

越亭、竹坡、鶯郎氏の作といへども十

だらしのない學生と官吏

三日間に亘る 交通事故調べ

最近交通事故が頻發するので本町署では廿三、廿四、廿五の三日間保安課員お上び各派出所總出で特別交通整理を施したがこの三日間で最も事故の多かつたのは太平通朝鮮銀行前と十八件でその他各派出所は百件以上におよんだ、そしてこれ等は殆ど說諭注意處分等でこの違反者は學生が半數をこえ次ぎに官吏會社員勞働者商人の順序である

講道館柔道開き

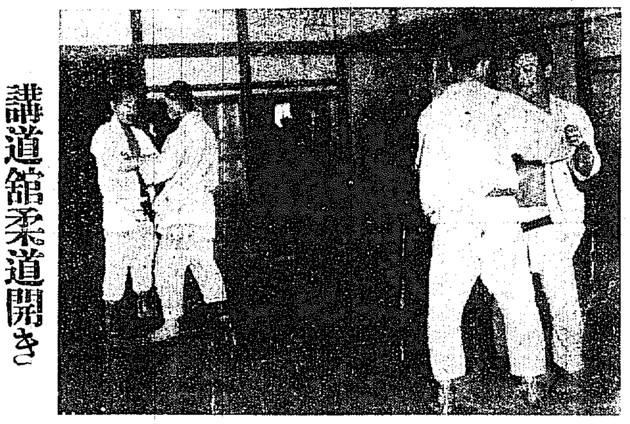

題話

樺太を舞臺の大疑獄發覺

銃器彈藥を携行して大仕掛けの森林盜伐

【函館電話】露領樺太における我が漁業家の奇怪極まる疑獄事件が發覺した、即ち北樺太國境を去る八十露里東海岸ランガリー地方を中心に飛び廻つた大仕掛の森林盜伐の際もこの一團は何れも銃器、彈藥を攜行して露國官憲の目を避け恐るべき計畫の下に組織的に搬出し去つたものである、右盜伐團の背後にすでに睨眼となり盜伐は可なり廣範圍にわたり當局で現地にあつた木材のみでも五萬石に達し數月間に渉る盜伐は殆と計り知れずこれを南樺太東海岸通航船を利用し内地に移送したる脈跡は歷然たるものがあるが事件は外國領土に侵れ且つ外交問題ともなるおそれありかつ我官憲の體面の關係上慎重の態度であり外務省內部は極祕に調査中である

飛鷹艦虎門砲臺を撃つ

上海廿六日發】廣東來電によれば廣東港外黄埔にあつた支那軍艦飛鷹は廿三日突如黄埔軍官學校に、更に轉じて虎門砲臺を猛擊し越えて廿四日夜龍安、龍城、海晰、民濟の四艦と民船十數隻を伴ひ西江に向ふため汽車は五時間運轉を中止した

遞送夫を殺害赤行嚢を奪ふ

臨波驛附近に於て 盜まれた二千圓

【群山特電】全北沃溝郡臨波郵便所の朝鮮人遞送夫が二十六日郵便物を搬送臨波驛に向ふ途中、強盜に襲はれ殺害されて金二千圓現金入の赤行嚢を强奪された、その筋では目下嚴探中であるが犯人は未だ見當がつかない

ユ機出發を延期す

【ホルタ廿六日發】ウインナ女優リリー、ディレンツ孃をのせ大西洋横斷飛行の途にあるドイツユンケル、デー十二の單葉水上機は廿六日午後四時再び飛行を繼續するため飛行したが十分の高度に上り得ず飛行を延期した

四萬哩を突破して

世界旅行家ルビンへ

【ハルビン廿七日發】二萬五千キロ徒歩世界一周旅行者米人ウイリアム、ウオリフ氏は二年前ロスアンゼルスを發しアメリカ、メキシコ、オーストラリヤ、ニュージランド、ニューギニア、ヒリッピン、日本、上海を通り徒歩一萬七千八百マイルの行程で三萬九千マイル

飛行機のブランコ往生

【東京電話】廿六日午前十時二十分頃日本飛行學校飛行場にて飛行中のアブロ機を操縦し飛行中の車の架空線にひつかゝり機體を小破してブランコしてしまつたその

近著のスケッチ話より

【ニューヨーク發聯合特電】有名な米國の旅行家ハーベン。プトサン氏は今度北極探險の途により本國に歸還したが、エスキモー夫婦が世界において一番幸福に結婚した人々と思ふと語つた

【ニューヨーク發聯合特電】大西洋横斷のリンドバーグ大佐にニューヨークの今年十六の少女が遠慮ない心を寄せ或日リンドバーク大佐の飛行機の場

寫眞は英國婦人として權威に成佛したロンドンのタイピスト、エム、グリーツ孃

女子の戰略

【ロンドン發聯合特信】英國航空省のサー、ヤフトン。ブランカー中將の發表によれば、目下英國航空の範圍は、國の巨大なる飛行機が、遊覽中で來夏には完成するが一週におの／＼百人づゝ送り込める

押しかけて面談を求めたので大佐は面談とヒラリと避難に飛び乘つて窓高く逃げてしまつた

安東特電

【安東縣特電】國境奉天地方は廿六日頃から細雨降り續き丁度に至るもますための暖かく例年に見ない現象であつたが廿七日午前四時頃から急に氣溫下り零下五度、國さへ氷り寒い

は雪と共に降り續いた、これが本年の初雪である、

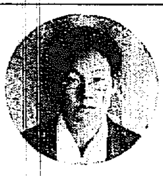

加藤繁子女

最近一般の知識者間に深く食ひ入つて信仰を受けてゐる隱れた氣合術施術者がある

それは旭町一丁目七番地に開業せる一心霊氣氣合術で京城地方發展非常なる評判、夫人元來治療病の全癒など通つてゐるが永年經驗が目に見えて快方に

向うたといふのですから評判になつた

この氣合術の施術者は加藤繁子さんといふ四十四歳の婦人であるがこの氣合術を初めた動機は今から十年前東大病院にかゝつてどの醫師も手を投げた痼疾をどうせ死ぬならと觀音信者となつて熱心に信神に日を暮して居る間に靈驗によつて右の氣合術を生み出したものである

貧者の救濟に今は不況の折柄これまで社會救濟事業の立場から施術無料で施療せしめてゐたが十二月一日より各期間料理のため大人五錢小人二錢の施術料を徴收する事になつた。

銘仙の山の大市

三十日まで 案張らしい氣人 ── 買に間くたばま崩り

入荷したのと續々顧客が押しかけるので、廿七日までの豫定を更に卅日まで日のべをして、大々的に安賣に出すといふ。

んで行くと、突然彼等の面前に大きな虎が現れた。

不意の出來事に進退きはまつた彼等は一目散に逃げ出したが、逃げ遅れた母親は子供の身を猛獣から救ひながら泣き叫ぶだけであつた。それとつれの男二人は女の悲鳴に引返すかと思ひきや、そのまゝ後をも見ずに逃げて行く。餓へた猛獸は飛びかゝつて來た。彼女は我

木浦十月貿易

輸移出入共減少

木浦港十月中の貿易額は輸移出廿九萬千六百三十九圓輸移入六十四萬九千四百六十四圓合計九十四萬千二百五圓でこれを前年同期に比較すると出において七萬六千圓入において三十三萬四千圓を何れも減じてゐるしかしてその主なる品種に出において白米の十五萬八千圓海苔五萬九千圓棉糸油八萬五千圓等で就中白米の十二萬五千圓となつてゐる(木浦)

坡州郡農會の大豆共同販賣

好成績を擧ぐ

坡州郡農會では會長鈴木郡守、副本同郡産業技手、神川殖産支所技手、方殿會技手等の斡旋で昨年から大豆の共同販賣を行ひ好成績を擧げてゐる。右共同販賣は毎月五の日の市日毎に行はれてゐるが何時も豫定價格よりも三四十錢方上鮮で賣買せられ廿三日は各面の當業者百名以上參集石十四圓の豫定價格に對し十四圓卅一錢で八十八叺の取引が行はれた、共同販賣開始前は農民は兎もすれば商人に痛めつけられ非常に不利な立場にあつたが右實施後は全然その弊ひが除かれ農民は進んでこれを利用しつゝあり、この事業の前途はますます多忙を極めるだらうと見られてゐるが大豆一石に要する諸掛は仁川までの運賃四八錢▲檢査料一〇錢▲叺繩代八五錢▲商人手數料一五錢▲計一圓五八錢で販賣價格を假に十四圓三十錢とすれば結局十二圓七十二錢が農民のふところにはいる譯であると

講道館の道場開き

廿七日各有段者を集め

長い間懸案であつた講道館朝鮮支部道場新築工事は各有志の寄附により總工費三萬圓を以て八月に工事に着手しつゝあつたがいよ／＼內部の竣工を見たので廿七日午前十時を以て從來の黄金町道場より長谷川町なる朝鮮公論社樓の新道場に移轉した、當日は府內有段者全部參集し一同お祝ひの乱取をなしてのち紅白勝負をなした。その結果左の如し、尚當日は平壤選手に入選中なる兒玉三段熊の臨して相變らず元氣な業をみせてゐたのが人目をひいた。のち一同茶話の響宴を共にして式を閉じた

紅	白
高〇	〇趙
蓮	表
〇	〇杉
岡〇	中
野〇	〇岡
望月〇	高
本×	×木
藤〇	朴
瑕	〇金
野〇	〇李
正×	鈴
〇	北
春	〇李
〇	楠
〇	金

子をしつかと袖の下に抱きしめたまゝ死を待つだけであつた。所がこれは不思議、虎は身動きもせずうづくまつた女と子供には目もくれず、逃げ行く二人の後を追ひ、背後から猛然と飛びかゝり嚙み殺してしまふと悠然と姿をかくしてしまつた。(ハルビン發聯合)

軍用毛布特價處分

防寒用 蒲團代用 貳枚にて金參圓 (送料共)

新品にして拂下げの中古品にあらず

本品は支那動亂の爲め軍用品として支那政府に納品の契約なるも日本より山東省に出兵の爲め一時契約無效となりたる品を當商會が一手に引受ると同時に本年四月は各銀行休業停止時財界不況の爲めに金融を整理上一部非常手段として損益を度外し現金に替へ度き爲め大廉賣致します

但し品物に相違の點があれば何時にても返金は勿論往復の運賃を負擔し申します

東京市神田區元柳原町十 電話浪花六五一五番 振替口座東京三八七三番 日支被服商會

開店披露特價賣出し

新型豊富

十七日 十八日 十九日 二十日 三十一日 五日間 全部一割引

最新中折帽子 和製外國製等 新柄鳥打帽等

其他店內多數特價均一品アリ

各種帽子專門店 富二三屋 京城本町二丁目一番地(元富屋支店跡) 電話本局三五三八番

日本時計學校

學資少く無能者の者に操業出來得る様に指導を以て入學し講義録と通信教授を以て六ケ月に卒業せしめ直に實地に役に立つ時計師を養成す(郵券二錢封入申込次第送呈) 東京市京橋區銀座尾張町

愛用者御優待

昭和二年十二月一日から昭和三年一月二十日まで 謝恩賣出し期間中

ゼニワ石鹸 キンギン石鹸 ゼニワクリーム ……無代進呈日が……拾五日間有ります

ゼニワ石鹸 キンギン石鹸 ゼニワクリーム

無代進呈デー

最も趣味のある優待法

右賣出し期間中のよい日をお撰の上左記の問題を御回答下さいますれば公平なる抽籤の上十五日間無代進呈日を定め其の當籤日にあたつた方へ御買求になつたゼニワ化粧品(回答用紙を証明とし)は現品をお手元まで贈呈いたします……

御當籤日以外の方へも洩れなく粗品進呈いたします

たれでも出來る安い問題

(一)ゼニワ石鹸、キンギン石鹸、ゼニワクリーム三種の內何品でもよろしい期間中御隨意の日 (たとへば何月何日だけでよろし)

(二)此の廣告を御覽になつた新聞名 又ハ廣告紙

規定

答案用紙は……ゼニワ石鹸、キンギン石鹸、ゼニワクリーム御愛用者のしるしとして右の化粧品の內何れの紙函にてもよろしく裏面の白地へ答案を御書き下さい(他は無効です)

答案の書き方

(一)〇〇月〇〇日
(二)〇〇新聞又は廣告ビラ
(三)貴下の明確な住所御氏名

答案の送り方……開き封にして二錢切手をお貼り下さい(三十匁迄二錢)御一人にて何枚にてもよし

締切期日 昭和三年一月二十五日着信限

發表期日 昭和參年貳月中旬

答案送先 大阪市西區立賣堀南通一丁目 東亞化學研究所懸賞係宛

京日案內

記者 募集 專門學校卒業又は之と同程度の學力ある者及文筆に經驗ある者は履歷書を持參あれ 南大門通り三丁目 朝鮮及滿洲社

弟子 募集 十六歲以上の方數名入用 地方より歡迎 明治町二丁目(元本九六八) ワタナベ美粧館

料理 見習 料理店營業に關する一切の件 京城本町(天金)電話一三一一

名刺 は品質共に定評ある日の出印に限る、ハガキ、名刺、印刷、何んでも御用命下さい 京城本町二丁目 之出商行 電本九五六

大島 紬直接販賣 見本は大島紬の本場より取寄せ…… 京城府本町 鹿兒島物產

恩給 年金恩給を低利で融通す 京城府黄金町(電話本局二六三番)

特價 ラジオ特價賣出中 安いこと京城一 ラジオ商會

黑燒 各種 まむし、いもり、蛇 京城南大門通り 一五六 八

恩給 長期 低利 即時取引 京城若草町一四九

至急採用 時計修繕技師 特別なる手腕家二名 山田洋行 電話三二一番

邦人の死活問題を説き 貫徹を期する決心
木關反對運動で東上する 大津安東地方委員議長語る

滿洲木業界の死活問題たる木關反對力說のため安東の大津地方委員議長荒川木材組合長と吉林の細野木材組合長らが全滿代表者として本月中に東上することになつて安東では諸般の準備完成吉林から細野氏の出發するのを待つてゐるが大津氏は語る

昨年は單なる業者との問題だつたが今度は全國的の問題從つて果して私は重任を命じて歸るか什ふかは解らぬが私共は兩度政策から邦人の死活問題を說いて貫徹を期する決心である幸にも前回に翻つて○村莊氏も近く東上され我々の裏面となつて懸拔される○○直二氏が安東の留守師團長として運動してくれる更に關東州兩被も私共の主張を正當と認め關脫反對の聲をあげてゐるので心丈夫に出發出來る（安東電）

大邱女高普 落成式
廿六日擧行

大邱女子高等普通學校落成式は既報の通り二十六日午前十一時より府內鳳山町同校新築なる同校新校舍講堂において擧行された。この日天氣快晴、官民有力者並に父兄ら姉妹二百余名の參列者あり一同起立君ケ代合唱の後落川校長の工事報告に續いて須藤知事の式辭、來賓の祝辭あり。これに對して白神校長の答辭、父兄總代の謝辭、氏の謝辭等ありて生徒一同落成式の歌を合唱して閉式、それより一同校內を巡覽し、後再び講堂にかへり立食の祝宴が開かれ午後一時三十分一同大邱女子高等普通學校の萬歲を三唱して退散した。因に同校は敷地七千坪、敷地代は別として工事費八萬余圓であると

運送會社の 設立計畫
頗る注目さる

一驛一店の運送合同問題に關してはこれが影響を少からず受ける關係にある釜山の運送關係者は如何なる制度を採るにおいても注意を怠らぬ處であつたが廿七日京城公會堂にて開催された合同反對の荷主大會に立場を一にする見地より運送會社を設立すると共に同問題の今後の成行如何によりては更に積極的に京城側と相呼應して飽まで反對運動を繼續するまで運動する方針であるが運送合同是非の声さかんなる折柄釜山において最近國際運送の自動車部その他を買收、整理し

仁川から

◇……仁取のゴタゴタが漸く片づいたと思つたら、又一難、今度は米穀倉庫會社がゆれだした、それもいよく（廿八日）は最後の運命が決するといふのだから事態は重大なりだ、即ち、あすの總會において反取役派の株主が合社當局に對して花々しい一戰を試みようといふのだ、面白い——といつては語弊があるかも知れぬが、何ぶん焼の火事でも見物する氣持ちを以て、これに對すれば、是程のないところ事の興味が沸いでもない。

◇……反取役派の旗印とするところは會社內部の革新にある、反取役派は倉庫の京城移轉問題を以て仁川の財界を毒するものなりとし同時に不當貸出問題、社屋買收問題等々を掲げ、鐘を鳴らして會社當局を攻撃してゐるが、問題の目的は幹部の椅子の爭奪並に大平君の排斥にあるらしく、更にその底を流れて見れば例の仁取問題が大きな原因をなしてゐるらしい。いや、らしいではない、少くとも第三者からはさう見られてゐる。

◇……合倉問題は元々、大平君は仁取派の重鎮本人、又桑野君は改成派の巨頭であつた、從つて兩君が當時の反對派（仁取の有力者を中心とする）から憎まれたことは非常なものであつた、仁取問題が解決しても、この感情は少しも緩和されず結局大平君を仁取監査役の地位から落としてしまひ、今度はその大平君と桑野君を會社から追出して會社的に謝つてやらうといふのが、今度のゴタゴタと見ればだ問題ひはない、尤も大平君はすでに辭職を聲明してゐるので、實際はともあれ、結果においては自分から才ゾ出る形となるだらう。

◇……反取役派は名誉の挽回を期して……

地君が一人で活動してゐる、地君がしきりに策動してゐるといふ者もあるが、これは單に噂に過ぎぬやうだ、或る樽君と桑野君は犬と猿の間柄、地君として地君は如何に辯すべからざるところだが、なぜか、今度は積極的態度に出でず村田君に委任狀を渡して淋しい顔をしてゐる。

◇……村田君の手によつて掻き集めた委任狀は、倉庫の總株數四萬株に對し、總株數の半數の二萬二千株に達したといふことだが、倉庫はもとより昨かでない、しかし、その中加米太夫君の四千餘株がまだフラついてゐるといふのは事實だといふ說がある、もし、これが問題になつて最後の鍵を打つたら、今の二萬二千株總數になるつもりでも、たちまち形勢逆轉と來るので反對派もなかなか樂觀は出來まい。

◇……桑野君がやめさせられるか否かはるか、今のところ見當がつかぬが、反對役派は「なアに問題ちやないよ、立派に喰ひ留めしてゐると柏でも二の手の爭を以て、いみじくも問題の人となる、桑野君年齢正に卅三、血氣盛んの一歩手前の身を以て、たとひ喰ひさがられても、仁取の有力者を向ふに廻しての喧嘩なら不足はなからう。

新義州商議 認可到着
修正殆んどなし

新義州商工會議所の新設置認可公文書は廿六日平北道あて到着したが右によると大部分の修正あるものと豫想されてゐたのかこれといふ修正なくたゞ議員卅名を選擧する場合第一內鮮人の區別をする如きあらばあらかじめ本府の諒解を受くべしの一項が追加されてゐるのみで近く協議するはず因に議員選擧日は未だ決定せぬが多分急いでゐる事とて年內に執行する意向である又全鮮問題に種々取沙汰されてゐるが結局加藤鐵次郎多田榮吉兩氏の猛烈な競爭と見られてゐる（新義州）

元山學費 補缺選擧
十二月十一日執行 兩派の激戰か

元山學校費評議員四名の補缺選擧は十二月十一日執行のはずであるが今回の辭任者四名は何れも例の第二普通學校の移轉新築に反對した市民會の重立つた人々であり、同問題につき市民會に對抗して元榮會なるものが設立され住民は兩派に分れて紛擾を續けた國であるから今回の補缺選擧には無論兩會から出馬して相當はげしい選擧戰が演ぜられるであらう（元山）

一郎、關谷莊介、梅崎巳之助、桐瀨壯雄その他五氏の運送關係の人々が發起となつて資本金十萬圓の釜山運送事業會社を設立する計畫があり同會社設立の目的が奈邊にあつて如何なる態度を以て進むか頗る注目を惹いて居るが或は群雄割據的の釜山運送界に一波瀾を投ずるのではないかと觀測さる【釜山】

迎日興業總會

慶北迎日興業會社では十一月廿五日午後一時より第十九期定時株主總會を開催し左記議案を附議したが定款第廿八條の二の取役手當增額は延期となり他は全部會社提案通り滿場一致可決した（浦項）

第十九期營業報告、財產目錄、損益計算書

議案に件ふ定款變更定款第六條第八條改正の件

定款第二十三條第二十五條第二十八條の改正の件

定款第三條（ト）の次に信託業を加ふる事

大邱高女音樂會

大邱公立高等女學校音樂會は豫定の如く廿六日午後一時より同校講堂において開催したが盛會裡に終つた（大邱）

ピストル强盜
八十圓を强奪

慶南咸陽郡山面一部里の雜貨商○斗氏方へ去る廿四日夜の十一時頃家人の寝入つた隙に乘じ一名の强盜が侵入して主人を叩き起こしピストルをさしつけながら金を請求用金を寄るのだと脅して四百圓を强請したが現金八十圓を提供して立去つたが犯人は三十歲前後の好男子にて新築に當たる同志は四人組だと話して居た由にて目下行方搜査中（釜山）

ドルメン調査
小泉囑託一行 廿六日仁川着

仁川府外文鶴面のドルメンを調査する小泉總督府囑託の一行は廿六日朝來仁、府廳並に警察と打合せの上直に調査に着手したが一行は廿七日自動車で現地に向つた

專任税關吏
惠山鎭に配置

仁川稅關管內、咸南甲山郡惠山鎭稅關出張所には從來專任稅關吏の配置なく甲山郡廳より兼務してゐたが同地は鴨綠江の上流に位し陸接國境における重要地點なるを以て今般專任官吏を配置することに決定し近く赴任するはず……の赴任を見るはず

全鮮中等 校長會議
十二月七日から元山中學で

全鮮中等學校長會議は來る十二月七日より元山中學校において三日間の豫定で開催されることになつた（元山）

鴨綠江の 結氷遲る
珍しい暖かさ

例年にないあたゝかいので鴨綠江の結氷狀態もグーツと遲れ新義州附近またその模樣も見えざるも上流地方においては左の如くである（新義州）

▲東興 昨今流氷甚しく拂出上、運搬の兩渡船場は渡航不能となつた、十二月早々結氷の見込である

▲慈城 流氷の爲め江上の航行不能廿四日限り渡船禁止

泥醉運轉手
控訴か

既報の如く府內泉町四丁目擬狀○○死亡事件の運轉手……は去る二十二日元山支廳で禁錮八ケ月の判決言ひ渡しを受け被告は當時服罪の樣子であつたがその後控訴することに決心十日中にその手續きをすると

判檢事會議

咸興地方法院では廿五、六の兩日管內各支廳の判檢事、および檢事局事務官ならびに署長を召集して打合せ會議を行つた（咸興）

百餘名の小作人が 檢束者を奪還す
沃溝郡二葉農場の 小作爭議益惡化す

全北沃溝郡開井面二葉社農場小作人と農場側との間に小作料問題にて紛爭中であつたが二十五日夜不穩の狀勢となりたる爲駐在所警官は主謀者數名を檢束したところ百余名の小作人等は駐在所に押寄せ檢束者を奪還したので急報に接した群山署は二十六日朝警官を自動車にて出張警戒された首謀者四名を逮捕し群山署に引致し目下取調べ中（群山）

新義州に 猩紅熱
豫防注射決行

新義州に本月中旬から猩紅熱が流行り出しすでに十日間に十名近い患者を出した、右について當局では豫防注射その他で考究中であるが加藤課長は廿八日伊藤府尹、三宅署長と協議して直に決行するはず（新義州）

棍棒で毆打
卅七圓を强奪

慶北醴泉郡新倉面新溪里四七趙柄準（○）方へ二十三日午後十二時頃棍棒を携へた怪漢一名忍び込み同人妻李氏を脅迫し毆打し現金三十七圓を强奪逃走した（平壤）

平安蝦會社總會

平安蝦會社では廿五日午後七時より本社において株主總會を開き午後七時よりホテルにおいて晚餐會を催した（平壤）

稅務課長新任

新義州稅務監督局理財課長守屋要氏は今回仁川稅關に榮轉、廿六日附で稅務課長を命ぜられた

平南雜俎

◇……大同郡五柳里七六擴山金鳳錫の妻崔女（四三）は廿四日中和郡鳳洞面の市場からの歸途午後六時頃人里稀れな田圃道で年の頃三十七八の鮮人男現はれお定まりの褒文句並べたてたが氣丈な崔女は少しもひるまず自分は今持ち合せがないと答へるや賊は突然小刀を振りかざして崔女の頭部を突き深さ二寸の負傷をさせ何れへか逃げ失せたが犯人は人相の惡いならず者らしく目下嚴探中

◇……平壤實業會では金四十圓五十錢を平壤署人事相談所へ廿五日寄附を申出た

◇……平壤府町遊廓では內地人妓樓が年を逐うて洗衰し水揚高減少を來すに關らず鮮人遊廓は日を追ふて隆盛に赴き益々收入增加を來して居る

◇……平壤府町鮮人遊廓取締に行燈一丁と稱する歸路は從來娼妓連が抜け道を利用して出沒を極め一般來客でもない普通の人々行人を使ひ通路に於て拉去るので通行人も殆んど迷惑して居たが今回府町派出所巡査は本妓の命により警戒隊を組織して此の拔裏道を通行させるに果して彼等は魔の手を遁ふせんとして檢擧せられ月波、永和日光の三樓主は大目玉を食ひ夫々罰せられた

◇……平北朔州郡李洞六四七鄭東福（二〇）と云ふ女は平壤橋口町一七飲食店の主人からの十八日、七月一日から十四ヶ月間仲居として同家に働く契約で住み込んだが除の八月廿七日に無斷實家に逃げ歸りどうしても歸らぬので金から詐欺の告訴を出した

地方集會

▲安東地方事務所長更迭披露　新安東地方事務所長栗野太田兩氏は廿五日夜料亭スミレに安東同地の主なる官民有力者六十餘名を招待し告別と新任の披露宴を催した

地方人事

▲水原南內務部長　廿六日朝釜山通過

▲西岡市實氏（釜山府會議員）廿五日夜釜山發關西方面へ

▲田村釜山水上署長　廿六日鎭海へ

▲西岡平南土木課長　出張中廿六日歸壤

▲中島嘉氏（大田商議書記）二十五日全州へ（即日歸田）

▲水谷源氏（大田邑副長）京城から廿七日歸任

▲片岡新任新義州稅關監視課長　廿七日歸任

▲菊山平北內務部長　廿六日安東往復

▲矢野平北府務課長　同上

▲伊藤新義州府尹　同上

▲伊藤新義州營林署長　▲千綿二守備大隊長、▲横山新義州守備隊長▲萩原同憲兵分隊長▲鼓山平北地方課長▲川村本社安東支部長　廿三日鴨綠江へ

▲高木泰技氏（釜山憲兵分隊長）廿四日金海密陽方面へ出張

▲河谷靜夫氏（南鮮日報社長）廿四日朝釜山通過馬山へ

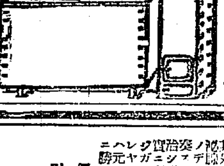

耳鼻咽喉科專門 坂井醫院 入院御隨意 醫學博士 坂井潤 診察時間 午前九時至正午 午後二時至三時 京城府大門通 日本生命ビルディング 電話……

特許 据風呂 便利 高尚 安全 切斷し缺くべからざる石炭燃料は二十五分乃至三十分で沸く、燃えも燃える携帯品に設置する 一年に一回、二疊の台所にお据ゑける使用者は皆不思議だと云ふ ◎三十八圓以上……各種 附説明あり、効能二十四頁 手六錢封入あらば解説書送る 發明製作元 京城府大陸町 小林商會 電話本局二十四番

アポロ 御調進 ブドー酒 各有名店にあり 東京赤坂 富谷製藥所

名刺 開業九周年全額提供 朝鮮號 ケント厚物 定價 特價 京城號 アイボリー 六十錢 實業號 上等 七十錢 五十錢 年賀用ハガキ印刷料 四十錢 振替京城八六八 京城本町四丁目 加藤商店印刷部

驚クベキ特效藥 酸素丸 腎臟病、心臟病、神經衰弱、一般衰弱、貧血、血の道、子宮病、產後の諸病、ヒステリー、月經不調、月經時の疼痛、尿道狹窄、慢性痳病、慢性消渴、常習頭痛、常習肩の凝、糖尿病、胃病、淫萎、咳喘、便秘又ハ眩暈、バセード氏病 南滿洲本溪湖 酸素丸製造元 中西亮 振替大連三四五三番

歯の爲に一番よい クラブ歯刷子 クラブ歯磨

秋たけて身も心も充實の時です 美味にして滋養に富む食前一杯の蜂ブドー酒こそ より健康に導く比類なき保健飲料です 食前の一杯……血となり肉となる…… 蜂ブドー酒 近藤利兵衛商店

Hata 色白くなる ハータ過酸化石鹸 鹽湯や、溫泉や、海濱の水にもよく泡立つ純良石鹸 東京日本橋室町 泰昌製藥株式會社

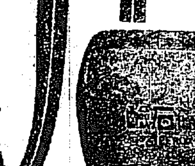

仁川出帆 尼ケ崎汽船部 仁川出帆 船客貨物取扱 長丸 十一月二十二日 安丸 十一月二十四日 神戸、阪神 十一月二十八日 木浦、名古屋、清水、京濱 十一月二十八日 同丸 十二月二日 同丸 十二月三日 同丸 十二月四日 元杉回漕部 仁川府港町 電話五五九番

仁川汽船出帆 定期航路 海州線（隔日出帆） 仙掌線（隔日出帆） 延安線（隔日出帆） 舊島線（每月十回） 唐津線（每月九回） 釜津線（臨時出帆） 仁川汽船株式會社 仁川本町四丁目（電話一〇五八番）

山下汽船 川崎汽船 仁川出帆 大阪、神戸 十一月二十五日 第三東邦丸 大阪、東京 十一月二十六日 名古屋、清水、東京 十一月二十八日 十二月二日 十二月四日 協同海運株式會社

嶋谷汽船出帆 大連直行 仁川發 裏日本北海道 鎭南浦發 仁川發 嶋谷汽船株式會社 仁川出張所 電話五八五・一〇八

森信汽船出帆 江華島航路 神島丸 延安航路 第三江華丸 唐津牙山航路 新盛丸 森信汽船株式會社

大阪商船株式會社 大阪商船定期航路 釜山出帆 門司神戸大阪行 內地各港出帆主要航路 大阪商船株式會社仁川支店

朝鮮郵船定期出帆廣告 博多航路 十二月五日釜山發博多行 仁川出帆（代理店內國通運支店） 大阪行 長崎三角行 鎭南浦行 木浦行 群山行 釜山出帆 清津行 元山出帆（代理店內國通運支店）

海坊主お百 (十八)

丘 涙之助 / 石井滴水 畫

四『失禮ながら貴君は何處でございますか』男『はい、私は旅商人でございまして、これでも住宅は江戸でございます』四『江戸と云つたら四里四方、繁昌のお膝下で、えらい盛んな處と聞いてをりますが、江戸は何といふ處で』男『はい、私は江戸の [illegible] といふ處に住む、[illegible] といふ者でございます、そこには家内と子供が留守をしてをりまして、私は年から年中旅を廻つてをります』四『それはまア面白い御商賣で……』男『面白い話もありませんか、餘り面白い話もありませんが、これでも隨分珍しい話があるもので……え、旦那樣は何でございますか江戸へいらつしやいますれば手前共へ御案内をいたしませう、何うせ手前も江戸へ歸りますから！』四『それは何うも！實は……』といひかけたが四郎兵衛の口から出ない、どうも陰氣のいゝ事はしやべり易いが、懐中にもう路用がない、何とか助けて與へないかとはなかなかいへない、つい話を他へそらしてそれからは四方山の話、二度三度いはうとしたがいひ兼ねて居る。四郎兵衛もお百もすつかり [illegible] の廻り、伴の男も次の間へ臥つて、やがてぐつすり寢についてしまつた。翌朝宿の女中が來て「あの旦那樣、御立ちなればよろしうございますが、お立ちになりますればもうお起き遊ばした方がおよろしうございませう」と揺り起されてはじめて目を覺しました。見るともう障子に陽があか〳〵とさしてをります、四郎兵衛もお百も驚いて飛び起き四『やアすつかり寢込んで仕舞つた、姉さん、もう何時だい』女『四つ過ぎでございます』四『ナニ、四つ過ぎ……そいつは何うも遲くなつて仕舞つた、時に昨晩一緒に酒を飲んだ隣のお客はまだ寢て居なさるかい』女『あの商人さんでございますか、あの方は昨晩の内にお立ちになりました』四『ナニ立つた！』女『ハイ貴君方のお座敷からお歸りになりますと、直にお床へお入りになりましたが、もう寢つかれないから、ちと早いがこれから立つとおつしやつて、お立ちになりました』四『何といふ事だい何方へ往きなすつた』女『それは存じませんけれども何でも江戸の方からおいでなすつたので、京阪の方へおあるきになつていらつしやいました』四『アレ江戸の方へ往くから、一緒に行かうと約束をしたのに……さうかね』何だか變なんだね』女『あの御飯を持つて參ります』女中が出て行くと百『ねえ旦那』四『ウン』百『あの人に昨晩もらうと思つたけれど何だかいひ悪いのでいはずに濟みましたが、何うするつもりなの』四『何うするつもりつて何だい』百『アレ、何だいぢやない、路用を何うなさるの』四『イヤ、お百、心配をするな、實はいよ〳〵の最後といふ時に、肌身離さず持つて居る物がある、何れ捨て置くにしたつて十兩が物はあるから心配はない』お百が聞いて百『へえ、そんな物を持つて居るんですか、私ア些とも知らなかつた』四『ナニ、別に隱して居た譯ぢやないが、ついお前にいふのを忘れて居たんだ』百『何ですその金目の物といふのは……』四『獻金でこしらへた小さい佛像だが、これは先祖代々傳はつたものだ』百『マア〳〵そんな物を持つて居ながら何だつて今日まで苦勞をしたんだらう、馬鹿々々しい、どんな物か私に見せて下さい』四『これだ』といひながら胴巻を取らうとすると、どこへ紛失をしたのかその胴巻がない、四郎兵衛が驚いて四『これは大變、胴巻ぐるみ持つてゆかれて仕舞つた』百『エッ、それぢア胴巻ぐるみ……』さすがのお百も蒼くなつて仕舞ひました、早速亭主を呼んで右の話をして四『實は旅へ出て金を使ひ果した時に、それをもつて江戸までゆかうと大切にして持つて居たお守、胴巻ぐるみ取られて仕舞つたからもう何うする事も出來ません、誠にお前さんには濟まないが、いづれ江戸へ出て一旗揚げた時、必ずお返し申しますから……』と夫婦が涙を流しての依頼、この宿の亭主も [illegible] ある男と見え、亭『左樣でございますか、それぢやア昨晩の内に立つた隣の客が怪しい……ようございます、お前さんもお困りだらうから、勘定の所は頂きませう、錢といつては自由になりませんが、三島から江戸までは三日の旅振り、錢を三日分こしらへてあげますからそれを持つてお立なさい』と親

代表的なら漬は 殖産なら漬 本舗 永樂町市場 田中漬物店

……て見ました。

乳を與へる 乳牛のお話 種類と總數

◇牛乳が段々一般家庭として用ひられるやうになつて來ましたから牛乳についての智識もそれに應じて相當に多くなつてゐるはずですこゝには牛乳を與へてくれる乳牛のことについて少し記してみませう。

◇乳牛の種類——先づその階級によつて區分してみると、重要なのが大體六種あります。エーアシア、ギアンヂー、ジャージー、ホルスタイン、ブラウンスヰス、ダッチベルテットでこれについでフレンチカナデアン、ケリー、ボールドジャージー等もあります。

◇日本での乳牛種類——我國は牛乳飲用の點においては漸く明治以後のことゝいつてもよろしい。ですから輸入においてはブラウンスヰスやシンメンタールのやうなものを輸入してゐるのですが後にはエーアシャー種の使用したこともありましたが昨今ではホルスタインを一般に飼用するやうになつて來ました。

◇しかしその頭數から見れば歐米の諸國とは殆ど比較にならない程の少數で漸く百四十萬頭といはれてゐます。ですから一頭に對して十二人半の人間が割當てられなければなりません。然し我國よりも小さいデンマークなどは一頭當たり二人八分といふ多數の乳牛を飼つてゐます。

學藝界

◇實術協會移轉 朝鮮美術協會は從來和田商銀頭取宅に設けられて居たが、二十六日から光化門ホテルに移轉した。

◇北川左人(俳人) 南鮮地方旅行中の所二十五日一時歸城、同二十六日水原へ旅二、三日滯水。

◇喜多村紫氏(俳人) 左人氏同道水原へ。

◇コウカ會 例會を二十六日午後七時より貫鐵町の井上虚城氏居に開いた

◇前津栗曹氏(俳人) 兆信に開く原に旅行一句
時雨るるや望脚早き關ヶ原

將棋新手合 (四)

於東京市日本橋區蠣殼町一ノ四 溝呂木將棋所

香落 △七段 溝呂木光治(東京) ▲六段 渡島太郎吉(東京)

(圖は前號指了の局面)

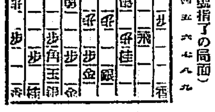

持駒(△溝呂木氏 歩歩 ▲島氏 歩歩)

△二三飛 ▲同飛成 △同銀 ▲四五桂 △三四銀(リ) ▲四一飛 △二八飛 ▲六八銀 △四七歩 ▲五九銀 △五六歩 ▲九五歩 △同歩 ▲九四歩 △三七角ナル ▲九五香(ル) △九二歩 ▲五六歩(以下次號)

(溝呂木七段講評)

(リ) 上手方三四銀は緩漫である、ここは直に四七歩と打つ處である

(ヌ) 上手方五六歩は指し過ぎである三七歩となつて置いて充分である

(ル) 下手で九五香と走つた手は悪手である、玉の左側をあけたので飛車打の隙が出來る模樣である

演藝案内

喜樂館 特選名畫特別大興行 二十三日(水曜日)ヨリ ▲寶塚陸軍特別大演習 二卷 ▲日活時代劇部作品 各社競映中最高獲得の大衆名畫 監督辻吉郎 原作吉川英治 時代映劇 鳴戸秘帖 最終篇 全九卷 主演尾上多見太郎 谷崎十郎 酒井米子 以下オールスターキャスト ▲パラマウント社本年度特級作品 全世界映畫界に燦然として輝く最高傑作 ハーバート・ブレノン氏監督作品 ハーシヴァル、レン氏原作 軍事大活劇 ボー・ジェスト 全十一卷 主演者 ロナルド・コールマン氏、アリス・ヂョイス嬢、メリー・ブライアン嬢、ノア・ビアリー氏、ニール・ハミルトン氏、ウイリアム・ポウエル氏

大正館 二十四日より 稀有に見る傑作 特別大興行 雜誌『キング』愛讀者優待券持參の方に限り特別料金に [illegible] 蒲田撮影所特作 ダラケ 監督蔦見丈夫 主演八雲黒美子 滑稽 蒲田最大傑作モダン映畫 監督佐々木恒次郎 青春無聲策略喜劇 戀は曲者 七卷 八雲恵美子、柏美枝主演 松竹キネマ本年度超弩級大傑作

中央館 大衆文藝の權威下村悦夫氏原作 マキノキネマ 悲願千人斬 前中後編 全部上映 堀田金星、市川松之助、嵐長三郎、河村黎吉、葉山純之助、藤野秀夫、田中絹代、川田芳子、蒲田總動員 オールスターキャスト 二十四日より六日間限り 徹頭徹尾の超興行 マキノプロダクション特作 原作色監督人見吉之助 泉鏡花原作 現代劇 全六卷 マキノ時代劇 秋篠珊次郎 井上金太郎 天野刄一 監督 朝やけ小自棄 全七卷 マキノ正博 小月形龍之介、嵐長三郎、鈴木澄子、杉狂兒、東郷久義 マキノ省三監督超特作映畫 盛綱 全六卷 月形龍之介、市川小文治、松尾文人、山本禮三郎、松浦築枝、天野刄一 新歌舞伎の映畫化

黄金館 日活 キネマ 二十三日ヨリ提供特選三大名映畫 帝キネ超特作 悲願の果 全六卷 歌川八重子主演 モリー・コッドル 全七卷 大悲活劇

京龍館 二十六日より特別興行 パテー社作品 連續大活劇 第十一篇 第十二篇 第六回 呪ひの家 日活現代劇部作品 東洋の天地に捲き起る一大事件 地雷火組 中編 戀地獄 全七卷 帝キネ時代劇部超特作 明石潮、松本田三郎、千草香子共演

浪花館 京城の都合により引越興行 桃中軒雲右衛門 浪花大巴

朝 晝 晩

先づ仁丹の煉ハミガキを

仁丹の歯ブラシにつけて、よくお磨き下さい。勿論、お寢みの前にも

大型 正價 四十五錢 中型 正價 二十五錢

食後に數粒の小粒仁丹を

召して胃腸を丈夫に。殊にホツトした時の煙草代りに素敵に妙

小粒仁丹 透明容器入 三十錢 徳用包 五十錢

寢際は仁丹型體温計で念に

いつも健康を檢べる習慣をつけて下さい。朝、寢間の中でも同樣に。

M型 二圓五十錢 P型 二圓三十錢

金言 健康は富に勝る (英諺)

鞄は高木

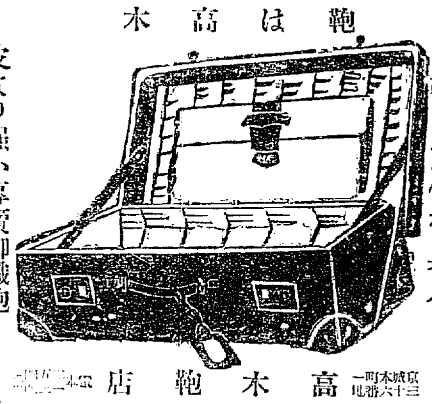

鞄と文化夜具入

皮より強い專賣柳織鞄

京城本町一丁目三十六番地 高木鞄店

名刺 (即日調製)

A 百枚箱入(送料共) 金六十錢 B 金七十錢 C 金八十錢 D 金壹圓 E 金壹圓廿錢 F 金壹圓五十錢 代金は前金にお願ひします(代金引換二十錢増)

京城西小門町八一 名刺はがき印刷 大成堂

國產 各道郡御指定 ニノミヤ式石油發動機 ニノミヤ式製粉精米機 同セントリヒユーガルポンプ 同バーチカルポンプ 精米麥粉製粉各種 原動機各種石油發動機提供

ニノミヤ式

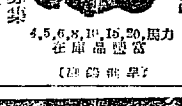

4,5,6,8,10,15,20,馬力 常備品在庫

地方特約店募集 京城府西界洞三二 京城鐵工所 京城驛前 京城鐵工所營業部

中島病院 内科 小兒科 院主 中島貞信 入院隨意

誠に良い酒は 誠鶴 仁川 深見釀造場

牛乳 陸軍衛戍病院(御用) 荒井牧場 電本一〇〇四番 龍七三一番 場主 荒井初太郎

最上味噌醤油

朝鮮平壤 宮川商店醸造